



# VastePrik Dashboard

## Handleiding voor Zorgverleners

*Versie 4.1, oktober 2020*

# Inhoudsopgave

1	Inleiding .....	3
2	Inloggen en uitloggen.....	3
3	Navigatie.....	4
4	De grafieken .....	5
4.1	De grafieken 'Aantal infusies' .....	5
4.1.1	Het selecteren van een periode en het type infusie.....	6
4.1.2	Het inzoomen op een periode .....	7
4.2	De grafieken 'Bloedingslocatie' .....	10
5	Contact .....	11

# 1 Inleiding

Deze Handleiding hoort bij het VastePrik dashboard voor zorgverleners wat in oktober 2020 is vernieuwd. De grafieken die u als zorgverlener kunt bekijken zijn meer gedetailleerd dan de grafieken die de VastePrik app gebruikers zelf zien, dit in verband met de beperkte weergave die op een mobiele telefoon mogelijk is.

*Let op: Het is tijdelijk niet mogelijk voor zorgverleners om zelf infusies in te voeren of te wijzigen. Deze functionaliteit wordt op korte termijn wel weer mogelijk gemaakt.*

Op de website van Stichting HemoNED, <https://hemoned.nl/vasteprik/handleiding/>, kunt u de volgende documenten vinden:

- Instructiefilmpje voor het eerste gebruik
- Frequently Asked Questions
- VastePrik Folder

## 2 Inloggen en uitloggen

Het VastePrik dashboard voor zorgverleners is bereikbaar via:

<https://vasteprik-dashboard.hemoned.nl/>

U kunt toegang krijgen tot deze website met 1 van de volgende browsers:  
Google Chrome, Mozilla Firefox, Safari of Microsoft Edge (**niet** met Internet Explorer).

U moet inloggen met 2-factor authenticatie:  
1. Username (= e-mailadres) en wachtwoord;  
2. SMS-code die u ontvangt op uw mobiele telefoon.

MRDM heeft op 12 oktober 2020 per e-mail een username en (tijdelijk) wachtwoord verstuurd naar alle geregistreerde zorgverleners. De eerste keer dat u inlogt op het nieuwe dashboard wordt u gevraagd een nieuw wachtwoord aan te maken.

Wanneer u uw 06-nummer nog niet heeft doorgegeven kunt u dat via de HemoNED contactpersoon van uw ziekenhuis alsnog aan de MRDM Servicedesk laten weten.

Als u uw wachtwoord vergeten bent neem dan contact op met de MRDM servicedesk: [servicedesk@mrdm.nl](mailto:servicedesk@mrdm.nl), 088 - 57 000 30.

U kunt uitloggen door te klikken op de blauwe 'Log out' knop links onderin.

### 3 Navigatie

Na inloggen ziet u links de Navigatie/Navigation balk waar u kunt zoeken naar een patiënt die VastePrik gebruikt (figuur 3.1).

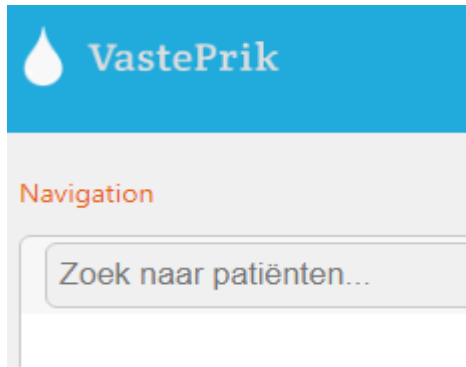

Figuur 3.1. Navigatie: het zoeken van een patiënt.

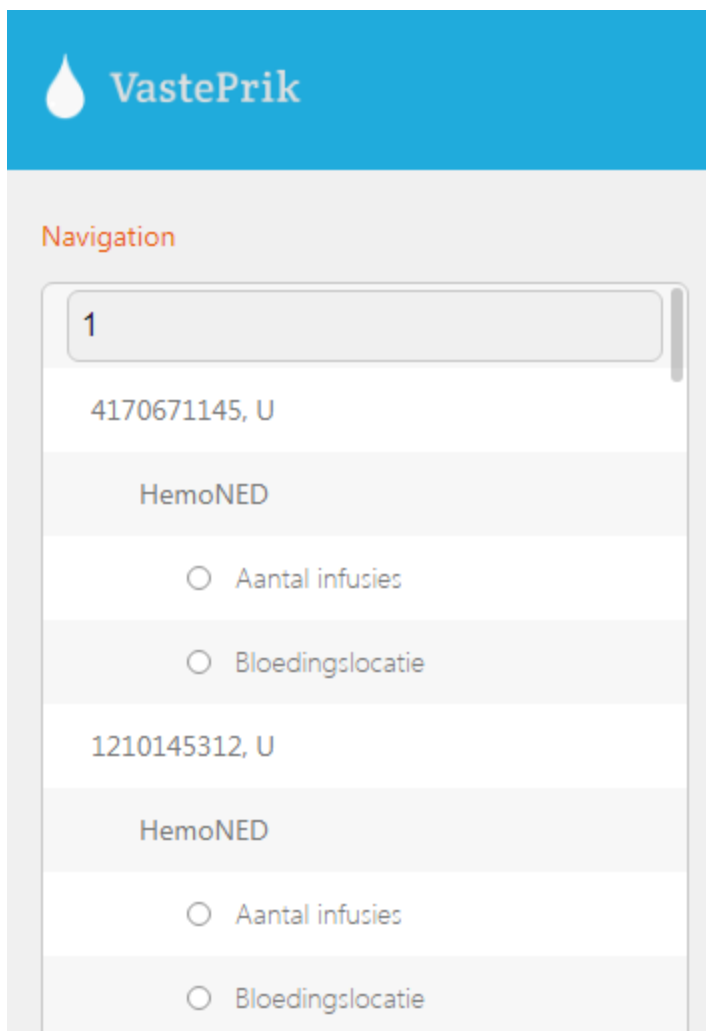

In het veld 'Zoeken naar patiënten' kunt u zoeken op (een gedeelte van):

- de naam van de patiënt
- het patiëntnummer van het ziekenhuis
- de geboortedatum

Daarna kunt u de gewenste patiënt selecteren door te klikken op 'Aantal infusies' of 'Bloedingslocatie' (figuur 3.2).

Zodra er een patiënt gekozen is verdwijnen de andere patiënten uit de zoeklijst.

Wanneer u de zoekcriteria verwijdert uit de zoekbalk wordt de hele zoeklijst weer leeg.

Figuur 3.2. Navigatie: het selecteren van een patiënt en grafiek.

## 4 De grafieken

### 4.1 De grafieken 'Aantal infusies'

Als u in de linker navigatiebalk bij de gewenste patiënt klikt op 'Aantal infusies' verschijnt er een grafisch overzicht van de in VastePrik geregistreerde infusies in het afgelopen half jaar (figuur 4.1). Elk type infusie heeft een andere kleur in de grafiek: Profylaxe (groen), Bloeding (rood), Risicomoment (oranje) en Nabehandeling (geel). De y-as van de grafiek geeft het aantal infusies weer. U ziet de detailgegevens van een infusie als u met de cursor op een staafje gaat staan.

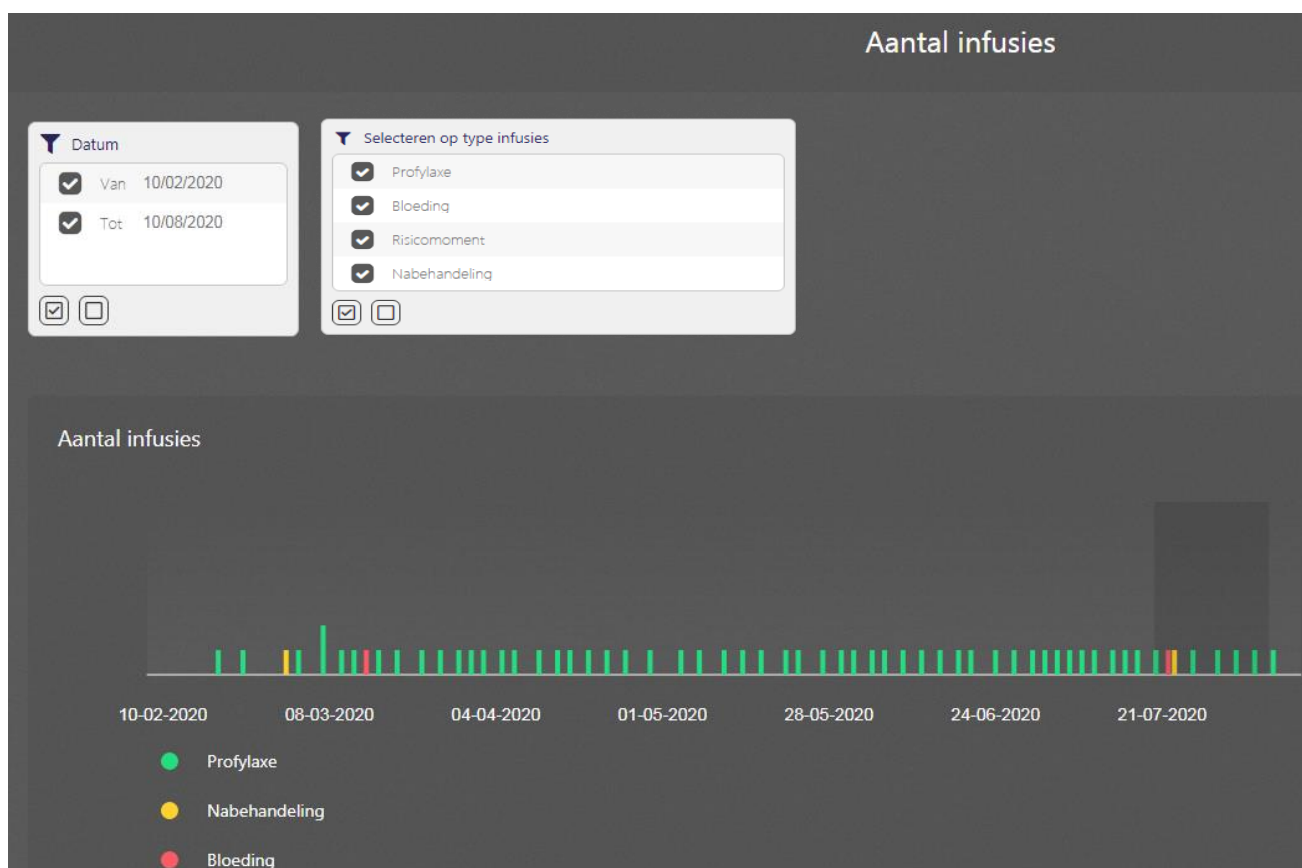

Figuur 4.1. De bovenste grafiek met 'Aantal infusies'.

#### 4.1.1 Het selecteren van een periode en het type infusie

De periode die u wilt bekijken kunt u aanpassen door in het kader 'Datum' op de datum achter 'Van' en/of 'Tot' te klikken. Er verschijnt dan een kalender in beeld waarmee u de gewenste datum kunt kiezen door deze aan te klikken (figuur 4.2). Door te klikken op de > < voor of na de naam van de maand kunt u naar een volgende of vorige maand gaan.

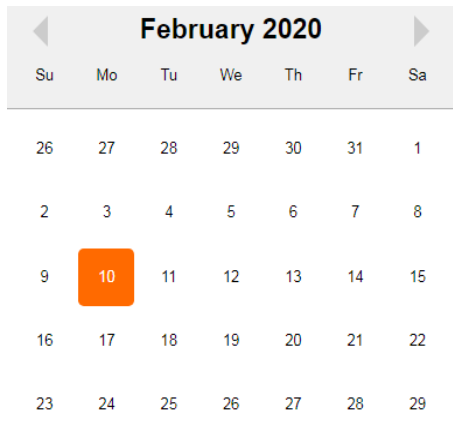

Figuur 4.2. Kalender met de datum die geselecteerd is als begin of eind van een periode.

In het kader 'Selecteren op type infusies' kunt u aangeven welk type infusies (Profylaxe, Bloeding, Risicomoment en/of Nabehandeling) u in beeld wilt zien door deze aan/uit te vinken (figuur 4.3). Standaard zijn alle type infusies zichtbaar.



Figuur 4.3. Aangevinkte type infusies verschijnen in de grafiek.

#### 4.1.2 Het inzoomen op een periode

In de bovenste grafiek 'Aantal infusies' kan met het selectievak (donkere blok, zie figuur 4.4) een periode worden geselecteerd waarop wordt ingezoomd in de onderste grafiek.

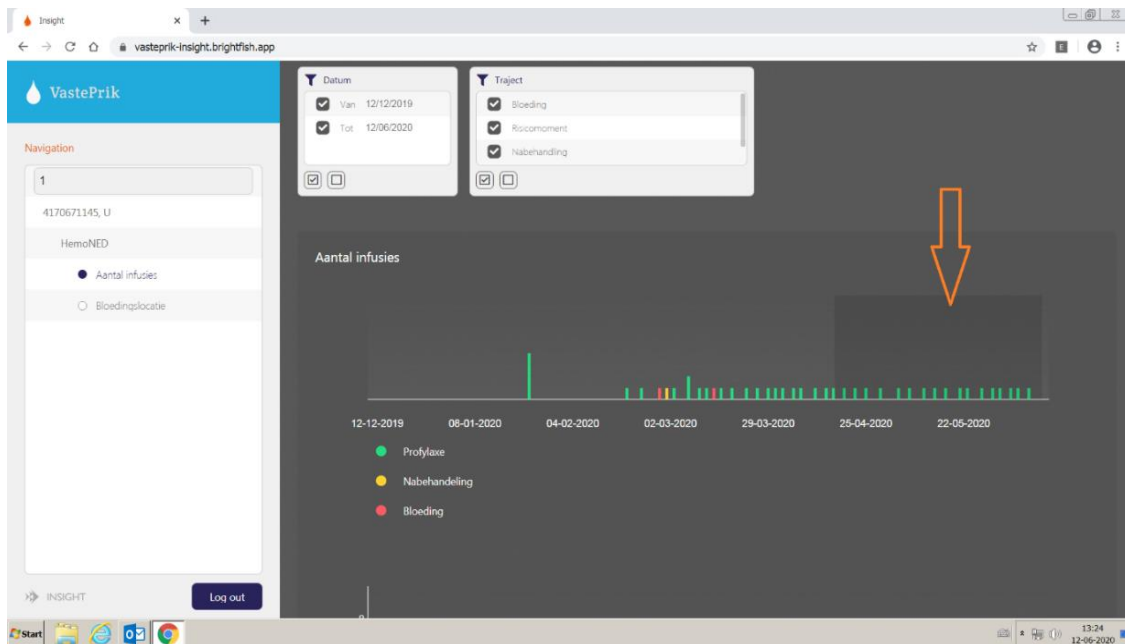

Figuur 4.4. Het selectievak (oranje pijl) dat aangepast en verschoven kan worden.

Dit selectievak kan verschoven worden en ook groter of kleiner worden gemaakt. Op deze manier is elke gewenste periode te selecteren. Het selectievak wordt verschoven door er met de cursor op te gaan staan. De cursor verandert dan in:



Het selectievak is groter of kleiner te maken door met de cursor op de zijkant, de rand van het vak te gaan staan. De cursor verandert dan in een pijl:  (figuur 4.5).

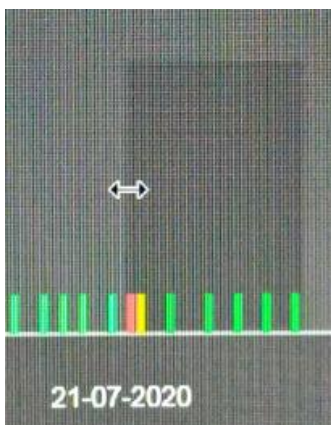

Figuur 4.5. Het vergroten of verkleinen van de in te zoomen periode.

In een ingezoomde periode (onderste grafiek) zijn de infusies in meer detail te bekijken, bijvoorbeeld details van een infusie bij een bloeding (figuur 4.6 & 4.7). Hoe uitgebreid deze gegevens zijn ingevuld is afhankelijk van de individuele gebruiker.

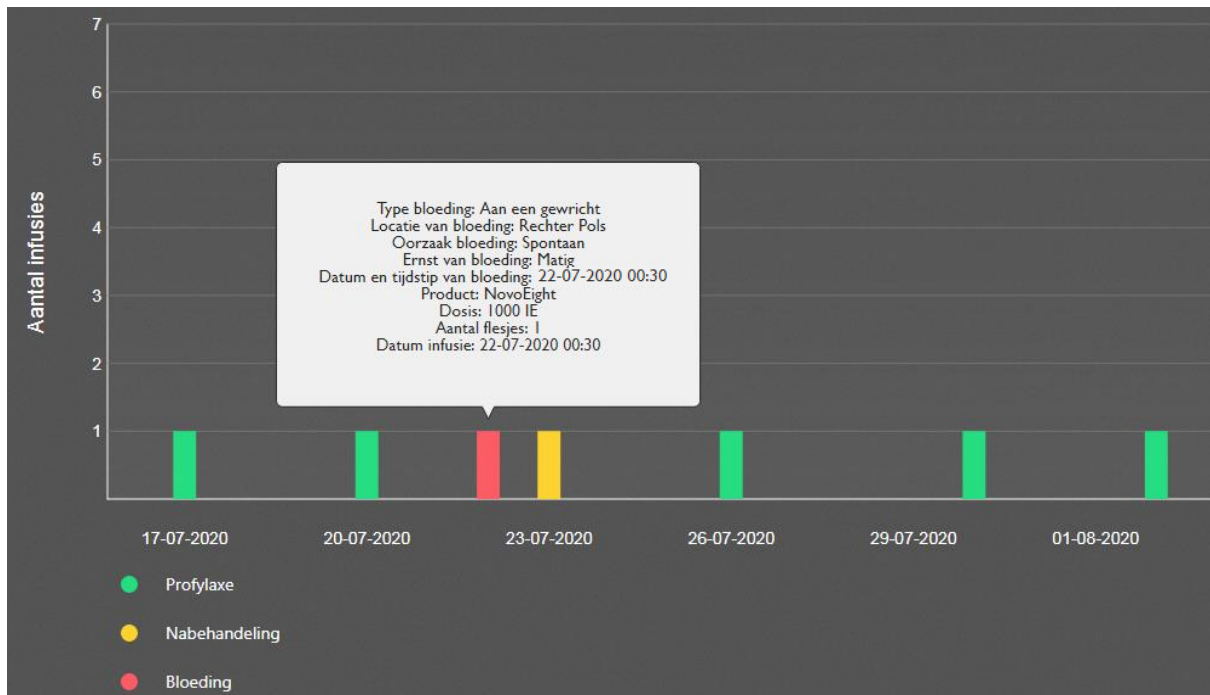

Figuur 4.6. Het detail scherm 'aantal infusies' in de ingezoomde periode (onderste grafiek).

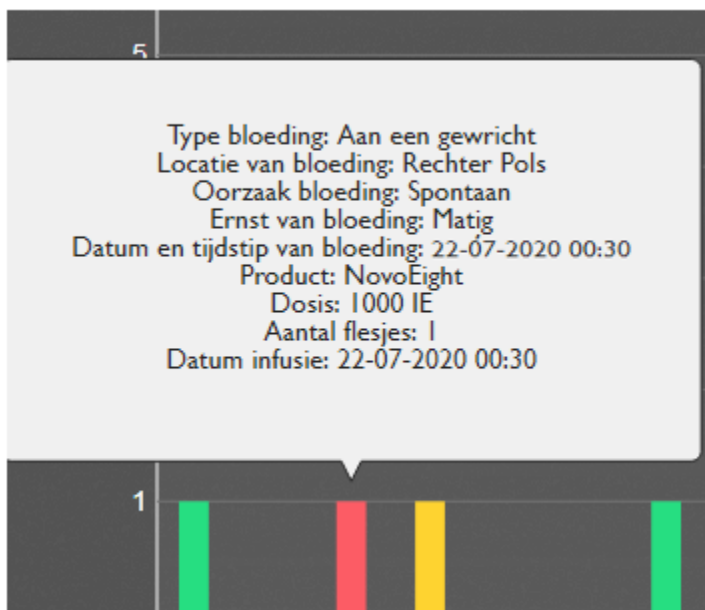

Figuur 4.7. Detailgegevens van een infusie bij een bloeding.



Onder de tweede grafiek is op chronologische volgorde een lijst van alle infusies zichtbaar. Hier staat de datum, het tijdstip, de reden van de infusie, het product, de dosering en het aantal flesjes vermeld (*figuur 4.8*).

Datum en tijdstip	Infusie	Product	Dosis	Aantal flesjes
10-08-2020				
09-08-2020				
08-08-2020 10:05	Profylaxe	NovoEight	1000 IE	1
07-08-2020				
06-08-2020				
05-08-2020 11:00	Profylaxe	NovoEight	1000 IE	1
04-08-2020				
03-08-2020				
02-08-2020 08:37	Profylaxe	NovoEight	1000 IE	1
01-08-2020				
31-07-2020				
30-07-2020 10:14	Profylaxe	NovoEight	1000 IE	1
29-07-2020				
28-07-2020				
27-07-2020				
26-07-2020 12:13	Profylaxe	NovoEight	1000 IE	1
25-07-2020				
24-07-2020				
23-07-2020 09:50	Nabehandeling	NovoEight	1000 IE	1
22-07-2020 00:30	Bloeding	NovoEight	1000 IE	1
21-07-2020				
20-07-2020 14:33	Profylaxe	NovoEight	1000 IE	1

*Figuur 4.8. De lijst met ingevoerde infusies in chronologische volgorde.*

## 4.2 De grafieken 'Bloedingslocatie'

Wanneer u in de linker navigatiebalk bij de gewenste patiënt op 'Bloedingslocatie' klikt ziet u het aantal bloedingen ingedeeld naar bloedingslocatie (*figuur 4.9*).

Standaard staat de periode ingesteld op het afgelopen half jaar. Met het kader 'Datum' bovenin kunt een specifieke periode selecteren.

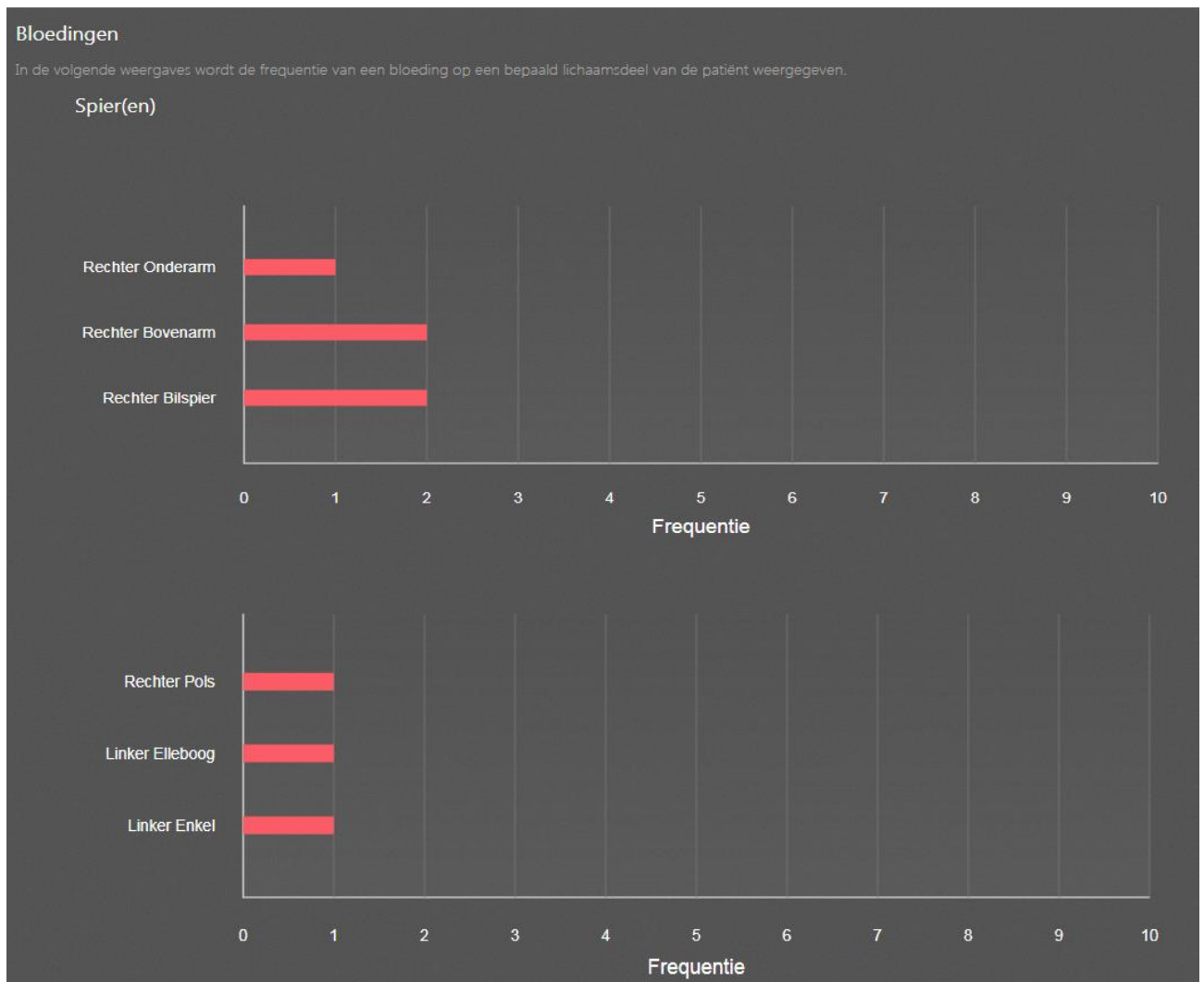

*Figuur 4.9. Locatie van bloedingen in het afgelopen half jaar.*

## 5 Contact

VastePrik is ontwikkeld door Brightfish in samenwerking met MRDM. Opdrachtgever is Stichting HemoNED.

Wanneer u algemene / inhoudelijke vragen heeft over VastePrik dan kunt u contact opnemen met:

### **Stichting HemoNED**

E-mail: [info@hemoned.nl](mailto:info@hemoned.nl)

Website: [www.hemoned.nl](http://www.hemoned.nl)

Wanneer u technische problemen ervaart met VastePrik dan kunt u contact opnemen met:

### **MRDM Servicedesk**

E-mail: [servicedesk@mrdm.nl](mailto:servicedesk@mrdm.nl)

Telefoon: 088 – 570 0030